JURICA, RINCONADA DE LOS PINOS, QUERÉTARO, 76100.

VENTA $12,220,000.00

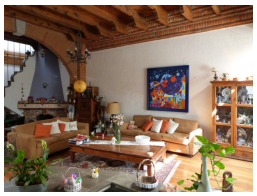

GENERALES

400 (m2)	637 (m2)	3	3	1	2
Construcción	Terreno	Baños	Recamaras	1/2 Baños	Niveles

DESCRIPCIÓN

Casa muy amplia estilo Rústico, 3 recámaras, estudio, sala de t.v., 3.5 baños, cocina integral con barra, cuarto de servicio y de lavado, garaje para 4 autos, jardín.

1999 Año de Construcción

CARACTERÍSTICAS

Sala de TV	Terraza	Vigilancia	Patio de servicio	Cisterna	Jardin
Estacionamiento sin Techar	Cuarto de lavado	Cuarto de Servicio			

UBICACIÓN

Jurica, Rinconada de los Pinos, Querétaro, 76100

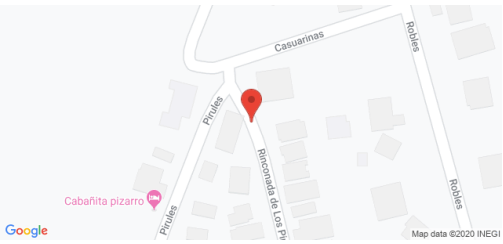

CONTÁCTANOS

442 218 58 44 | contacto@mrinmobiliariaqro.com